ORANJE VERENIGING RENSWOUDE

2022

Burgemeester

Vieren en Herdenken; zo doen we dat in Renswoude.

Op woensdag 27 april viert koning Willem Alexander zijn 55ste verjaardag. Vanuit Renswoude feliciteren we hem en zijn familie hartelijk! En wij vieren deze verjaardag graag mee. Dat kan dit jaar gelukkig weer. Na 2 jaar waarin volop beperkingen golden pakt de Oranjevereniging fantastisch uit! Na de aubade zijn we welkom bij de dorpslunch, wordt er gecrost door alle leeftijden en in diverse klassen, zijn er optredens en is er van alles te doen voor jong en oud op het festivalterrein.

Ook op vrijdag 29 april pakt de Oranjevereniging uit met het Oranjefestival in the mix en op zaterdag 30 april is het Oranjebal XL. Het belooft een feestelijk lang weekend te worden op het festivalterrein. Dat terrein is (weer terug) achter de Beekweide. De Oranjevereniging is telkens weer in staat om samen met ontzettend veel vrijwilligers een mooi programma te bieden voor Renswoude, ik heb daar grote bewondering voor. Zo'n programma vraagt een flinke tijd van voorbereiding en ten tijde van deze eerste voorbereidingen waren er nog erg veel onzekerheden rond mogelijke beperkingen door Corona. Gelukkig kan het allemaal gewoon doorgaan, kunnen alle voorbehouden worden losgelaten en mogen we als dorp weer volop genieten van alle activiteiten. Vanaf deze plaats wil ik de Oranjevereniging, de vele vrijwilligers en de sponsoren enorm danken voor het mogelijk maken van deze activiteiten!

Op woensdag 4 mei herdenken we de oorlogsslachtoffers. We komen samen tijdens de herdenkingsdienst om 19:00 uur in de Gereformeerde Kerk. Deze dienst zal ook via het internet te volgen zijn. Daarna volgt de herdenking met kransleggingen bij het monument en zijn we om 20:00 uur 2 minuten stil.

Hoe bijzonder is het om oorlogsslachtoffers uit de 2e wereldoorlog en de slachtoffers van oorlogssituaties en vredesmissies waarbij Nederland betrokken was te herdenken en op 5 mei onze vrijheid te mogen vieren in deze tijd dat de oorlog in Oekraïne zo dichtbij is. Op Renswoude kunnen we uitbundig feest vieren en staan we naast elkaar als we de oorlogsslachtoffers herdenken.

Ik hoop u te ontmoeten tijdens de feestelijkheden op 27, 29 en 30 april en op 4 mei bij het monument!

Met vriendelijke groet,
Uw burgemeester, Petra Doornenbal- van der Vlist

KREEFT
BOUW EN ONDERHOUD SINDS 1896

WIJ ZIJN BOUWBEDRIJF KREEFT

Een allround bouwbedrijf uit Ede waar kwaliteit, innovatie en service al 125 jaar centraal staan. Dit vormt het fundament voor de lange termijn relaties die we graag met opdrachtgevers, ketenpartners en eindgebruikers hebben. Doordat wij onze expertises combineren met die van specialistische samenwerkingspartijen kunnen we voor elk project een duurzaam en efficiënt proces garanderen. Zo bouwen we samen met inmiddels ruim 100 eigen vakmensen toekomstgericht én bewust aan de wereld van morgen. Dat maakt van Bouwbedrijf Kreeft een flexibele partner voor ontwikkeling, nieuwbouw, onderhouds- en restauratieprojecten.

BOUWBEDRIJF KREEFT IS UW PARTNER VOOR:

- ONTWIKKELING
- NIEUWBOUW
- ONDERHOUD
- RESTAURATIE

MAXWELLSTRAAT 49 D • 6716 BX EDE
0318 632 996 • BOUWBEDRIJFKREEFT.NL

Het bestuur van de Oranjevereniging

Liesbeth Neven (voorzitter)	06 - 51265144
Diana Bos (secretaris)	0318 - 572594
Theo Bos (penningmeester)	06 - 53650359
Erwin van Dijk (pr)	06 - 55992235
Danny van de Glind	06 - 29198697
Bianca van de Pol	0318 - 571441

Contact via info@ovrenswoude.nl

Crazy Cross Karts Commissie

Danny van de Glind, Marco Doornebal, Liesbeth Neven, Chiel Boonzaaijer, Annelie Pontier, Theo Bos, Cees Boonzaaijer, Erwin van Dijk, Cornelis Griffioen, Gerdien Vermeer, Erik van de Brandhof, Marloes van de Vendel, Harm Geijtenbeek, Sander Bakker, Lien van de Brandhof en Gert van de Pol.

Fotografen

Henk van de Kaa, Hennie Blaauwendraat, Westerduin Fotografie, familie de Kleuver, Daniel van den Brink en Etiënne Hessels.

SLIMME OPLOSSINGEN VOOR VERWARMING EN WARM WATER

BERGEN
SMART ENERGY

Solarinstallaties CV-haarden Biomassaketels Heetwaterunits

Bergen BV
De Hooge Hoek 2-2
Renswoude
0318 - 570 554
www.bergenbv.nl

De voorzitter

Sjonge jonge, hebben jullie het ook zo gemist? Samen de verjaardag van de Koning vieren? Samen losgaan tijdens een Oranjebal XL? In een ontspannen sfeer lachen en praten bij de crazy cross, ballonnen oplaten bij de aubade, een tompouce halen bij de dorpslunch, dansen bij een goede band en er met zijn allen een feestje van maken?

Wij hebben het ook zo gemist. Twee jaar lang maakten we als Oranjevereniging plannen. Met allerlei scenario's. Want stel je voor dat er een mogelijkheid zou komen dat we iets gezelligs konden laten doorgaan. We maakten plannen voor allerlei activiteiten door het hele jaar heen. Maar door de opgelegde maatregelen, werden het rondgebrachte tompouces, online bingo's, thuisbezorgde kraaienmaaltijden, Lampegiet zonder publiek, een fietsrit langs take-away horeca en versierde ramen met Koningsdag.

Maar nu! Nu is het 2022 het ziet het er naar uit dat Oranjefestival Renswoude door kan gaan! Alle registers zijn opengetrokken om het voor elkaar te krijgen. Dit is wat we willen. Renswoude is sterk als we samen zijn. Renswoude is sterk als we samen organiseren. Dus met de hele club zijn we aan het organiseren gegaan. Handen uit de mouwen en zet maar weer neer dat Oranjefestival! Mede mogelijk gemaakt door alle vrijwilligers en sponsoren die een warm hart toedragen aan ons Renswouws paradepaardje.

En we zijn trots! Op Koningsdag laten we bij het Kasteel weer echte (milieuvriendelijke) ballonnen op tijdens de aubade voor de Koning. Daarna gaan we verder op de Festivalterrein aan de Ubbeschoterweg met de dorpslunch, een crazy cross voor alle leeftijden, het kidsdorp en veel gave muziek, waaronder een optreden van singer-songwriter Flemming.

En dan … de klapper! Het is dit jaar niet twee dagen feest, maar DRIE! Na Koningsdag, zijn er ook op vrijdag 29 april en op zaterdag 30 april grote feesten in de feesttent. Met elk een line-up van bands en DJ's waar we enorm blij mee zijn. We gaan swingen en feesten!

Koningsdag is het feest van saamhorigheid. Een dag om met elkaar te beleven en te vieren. Die lokale betrokkenheid is nu precies de kracht van Renswoude en zorgt ervoor dat het Oranjefestival 2022 er weer staat. Als nieuwbakken voorzitter van de Oranjevereniging heb ik de corona jaren in de Oranjevereniging meegemaakt met bewondering voor de veerkracht van het Oranjebestuur en de Oranjecommissie. Ik mocht begin 2021 de hamer overnemen van Janneke van den Berg. Janneke, enorm bedankt voor je liefdevolle voorzitterschap van de Oranjevereniging.

Terwijl Zijne Majesteit de Koning Willem-Alexander op woensdag 27 april met leden van het Koninklijk gezin en leden van de Koninklijke Familie, Koningsdag bijwoont in Maastricht, hopen wij jullie te zien op ons feestterrein aan de Ubbeschoterweg. Het organiseren van alle activiteiten kost veel tijd en energie. Namens het hele bestuur en de commissie, dank ik alle betrokkenen, vrijwilligers en sponsoren voor jullie inzet en betrokkenheid en

het vertrouwen. Met jullie samen maken we het Oranjefestival Renswoude tot een succes. Ik wens alle Renswoudenaren en bezoekers van buiten ons dorp een mooi Oranjefestival op 27, 29 en 30 april. Heel graag tot dan!

Met feestelijke groet,

Voorzitter van de Oranjevereniging
Liesbeth Neven

Rendement van uw dak?
Specialist in Agro- en MKB zonnedaken
Ruime ervaring met Agro & MKB
Asbest dakrenovaties
Hoge kwaliteit, Hoge garanties
Gratis subsidieaanvraag
Financial Lease & Dakhuur mogelijk
pv-projecten bv
Vraag tijdig uw SDE++ subsidie aan
neem contact met ons op!
Neem contact op met Thom Stelwagen:
Bel: 085 9023 103
t.stelwagen@pv-projecten.nl
Barneveldsestraat 11, 3927 CA Renswoude
Bel ons voor gratis advies
(085) 9023 103

CAFÉ
BAR
EST. 2020
GEZELLIG
RENSWOUDE
info@bargezelligrenswoude.nl

DE HOF
RENSWOUDE
KONINGSDAG VIER JE BIJ DE HOF
VANAF 10:00 UUR ZIJN WIJ GEOPEND VOOR KOFFIE, LUNCH, BORREL OF DINER
Arnhemseweg 3, Renswoude
www.dehof.nl

DONSELAARTENTEN
DÉ SPECIALIST IN VERHUUR VAN TIJDELIJKE ACCOMMODATIES
FESTIVALTENTEN • ALUHALLEN • STRETCHTENTEN
OPSLAGTENTEN • WERKTENTEN • VIP PAVILJOENEN
PAGODETENTEN • TENTVLOEREN
WWW.DONSELAARTENTEN.NL

VAN GINKEL ENERGIE TECHNIEK
ELEKTROTECHNISCHE INSTALLATIES - ZONNESTROOM- EN -WARMTETECHNIEK
MEET- EN REGELTECHNIEK VOOR CV EN ELEKTRA
Wenst u een fijne koningsdag
vanginkelenergietechniek.nl
085 008 0084

Het lockdown jaar 2020

Alles stond klaar en in de steigers. Oké een lockdown zit er aan te komen maar die zal hoog uit een korte periode duren dus misschien dat we nog net Koningsdag kunnen halen en zo niet, dan nog wel onze grote tentfeesten. Maar niets van dat alles bleek waar. Het werd een lockdown periode van bijna twee jaar maar dat wisten wij toen ook nog niet. Maar als snel werd duidelijk dat alle festiviteiten in het voorjaar van 2020 geen doorgang zouden vinden. Dit betekende alternatieven zoeken. De tompoucen waren al besteld en die hebben we dan ook op Koningsdag in de ochtend rond gebracht. Verderop in het jaar starten we met online activiteiten en kraaienmaaltijden via een bezorgservice. We hebben ondanks de afstand elkaar toch bij elkaar proberen te brengen.

Nog een lockdown jaar 2021

De online activiteiten bleven door gaan en op Koningsdag mogen kinderen wel bij elkaar komen. Daarom hebben wij het kinderland verplaatst naar het hoofdveld van VV Renswoude. Een waar springkussen festival dat heel goed bezocht is! Daarnaast zette wij een online fietstocht online langs alle lokale horecazaken. Die mochten wel gasten ontvangen op de terrassen. Veel Renswoudenaren ontmoete elkaar daar en beleefde zo alsnog een hele gezellige Koningsdag!

Aan het einde van 2021 gaan voorzichtig de lichten op groen voor de festiviteiten in 2022. Vanaf februari gaan alle remmen los en is de voorbereiding voor een enorm feest in 2022 in volle gang!

VAN DE VENDEL
TOTAAL-INSTALLATIETECHNIEK

Installatiebedijf van de Vendel
Groot Overeem 23
3927 GH Renswoude

0318 - 57 14 31
info@vandevendel.nl
www.vandevendel.nl

EM PATER
Zonwering
Renswoude

Screen´s
Overkapping
Terrasoverkapping
Glazen schuifwanden

autobedrijf
Rijnders®

Groot Overeem 2
3927 GH Renswoude
Telefoon: 0318 - 57 17 78
E-mail: info@autorijnders.nl
Website: www.autorijnders.nl

Fysiotherapie
Manuele therapie
Sportfysiotherapie
Revalidatie
Medisch Fitness
Echografie
Shockwave
Blessurepreventie

Fysiotherapie
De Vallei

Beukenlaan 46, Renswoude
0318-576353
www.fysio-vallei.nl

PSM pallets

Het adres voor:
* houten en kunststof pallets
*nieuw en gebruikt

Barneveldsestraat 40, 3927 CD Renswoude
06-23695944 /info@psmpallets.nl
www.psmpallets.nl

ALLES VOOR DE BEGINNEND
TOT GEVORDERD AQUARIAAN!

- 400 m2 voorzien van aquariumvissen, planten, koralen en lagere dieren.
- Diverse merken aquaria, inrichting, techniek, onderhoudsartikelen en voeders.
- Parkeerplaatsen direct voor de deur.
- Spaarsysteem: elke euro is een punt waard. Bij 500 punten ontvang je een tegoed van € 25,- !

OCEAN & LAKE
aquariumspeciaalzaak

Dorpsstraat 17, 3927BA Renswoude
T 0318 300 630 | info@oceanandlake.nl
www.oceanandlake.nl

R&E
schilderwerken

0318 - 574302
De Hooge Hoek 30 | Renswoude
www.re-schilderwerken.nl

AL MEER DAN 25 JAAR ERVARING

UW FLEXIBELE ARBEIDSKRACHTEN

GOED IN ONS WERK, GOED VOOR ONZE MENSEN.
Workstead levert arbeidskrachten in verschillende sectoren: industrie, productie, food, schoonmaak, logistiek en techniek. Door onze ervaring zijn we een betrouwbare partner in detachering. Een goede toekomst!

Kijk op workstead.nl voor meer informatie

AUTOBEDRIJF

VAN ASSELT

APK • Onderhoud • Reparatie • Inkoop / Verkoop Personen-& Bedrijfsauto's

Barneveldsestraat 29 • 3927 CA Renswoude
Tel. 0318 572 700 • www.autobedrijfvanasselt.nl

10 april: Prinses Ariane

Op 10 april 2007 werd het derde kind van prins Willem-Alexander en prinses Máxima geboren in het Bronovo ziekenhuis te Den Haag.

Prinses Ariane Wilhelmina Máxima Ines vierde daarom haar vijftiende verjaardag. Hiep, hiep, hoera!

27 april: Koningsdag

Op Koningsdag hoef je je wekker al jaren niet meer te zetten. Waar het eerder standaard was dat de hele Dorpsstraat werd overgenomen door jeugd, die de zware taak op zich namen om heel Renswoude op tijd te wekken voor onze activiteiten, was dat de laatste jaren wel anders. Toen de omvang van de groep 'wekkers' terugliep hebben een aantal wat oudere jeugdigen de taak overgenomen, en met succes! Vroeg in de ochtend van Koningsdag staat de rotonde weer vol met mensen, bromfietsen en scooters.

Hoewel dit geen activiteit georganiseerd is door de Oranjevereniging, supporten wij dit initiatief van een aantal mede Kraaien van harte! Daarom willen wij hun rond 7.00 uur uitnodigen voor een ontbijt!

Spelen tot je groen ziet!

't Blauwe Kieltje
Kinderopvang op de boerderij

Groeperweg 4
3927 CR Renswoude

0343-481840 / 06-22707103
info@blauwekieltje.nl

PERSONAL TRAINING
BODYTEC TRAINING
COACHING

personal training VAN SCHAIK

VAN SCHAIK PERSONAL TRAINING
"Impact on peoples lives and health"

Barneveldsestraat 21 Renswoude
www.vspt.nl info@vspt.nl 06-48372995

Argos

Tankstation
Carwash

Stofzuigers
Mattenwasser

Argos Barneveld wenst Renswoude
een spectaculaire Koningsdag!

Scherpenzeelseweg 56, Barneveld - bij op-/afrit A30 - www.argosbarneveld.nl

27 april: Koning Willem-Alexander

Nederland viert op deze dag Koningsdag. Koning Willem-Alexander wordt vandaag 55 jaar en zal zijn verjaardag in Maastricht vieren met familie. Van harte gefeliciteerd, lang leve de Koning!

CB PROJECTS

Dorpsstraat 127
3927 BC Renswoude

06-46062910
info@cb-projects.nl
www.cb-projects.nl

We make inspirative living

TOTAALBOUW INTERIEURBOUW TIMMERFABRIEK

09.45 uur: Ophalen ballonnen

Het zal niemand zijn ontgaan, de discussie die is ontstaan over het oplaten van ballonnen op Koningsdag. Het is een jaarlijks terugkerend topic dat telkens zwaarder beladen wordt. We hebben alternatieven geprobeerd maar toch konden die niet tippen aan het oplaten van ballonnen. Daarom hebben wij dit jaar biologisch afbreekbare ballonnen aangeschaft om deze op te laten. Deze zijn vanaf 09.45uur op te halen bij het Kasteel waar ook de aubade zal zijn.

10.00 uur: Aubade

Hier zullen voorzitter Liesbeth Neven en Petra Doornenbal- van der Vlist burgemeester van Renswoude en kinderburgemeester Jelte Bouman, de aubade afnemen namens Koning Willem-Alexander, die op dat moment onderweg is naar Maastricht. Het bestuur hoopt dat net als vorig jaar zoveel mogelijk dorpsgenoten langskomen om mee te zingen, zoveel mogelijk bellen te blazen en te luisteren naar de toespraken. Een mooi begin van de dag. De aubade duurt ongeveer een half uur.

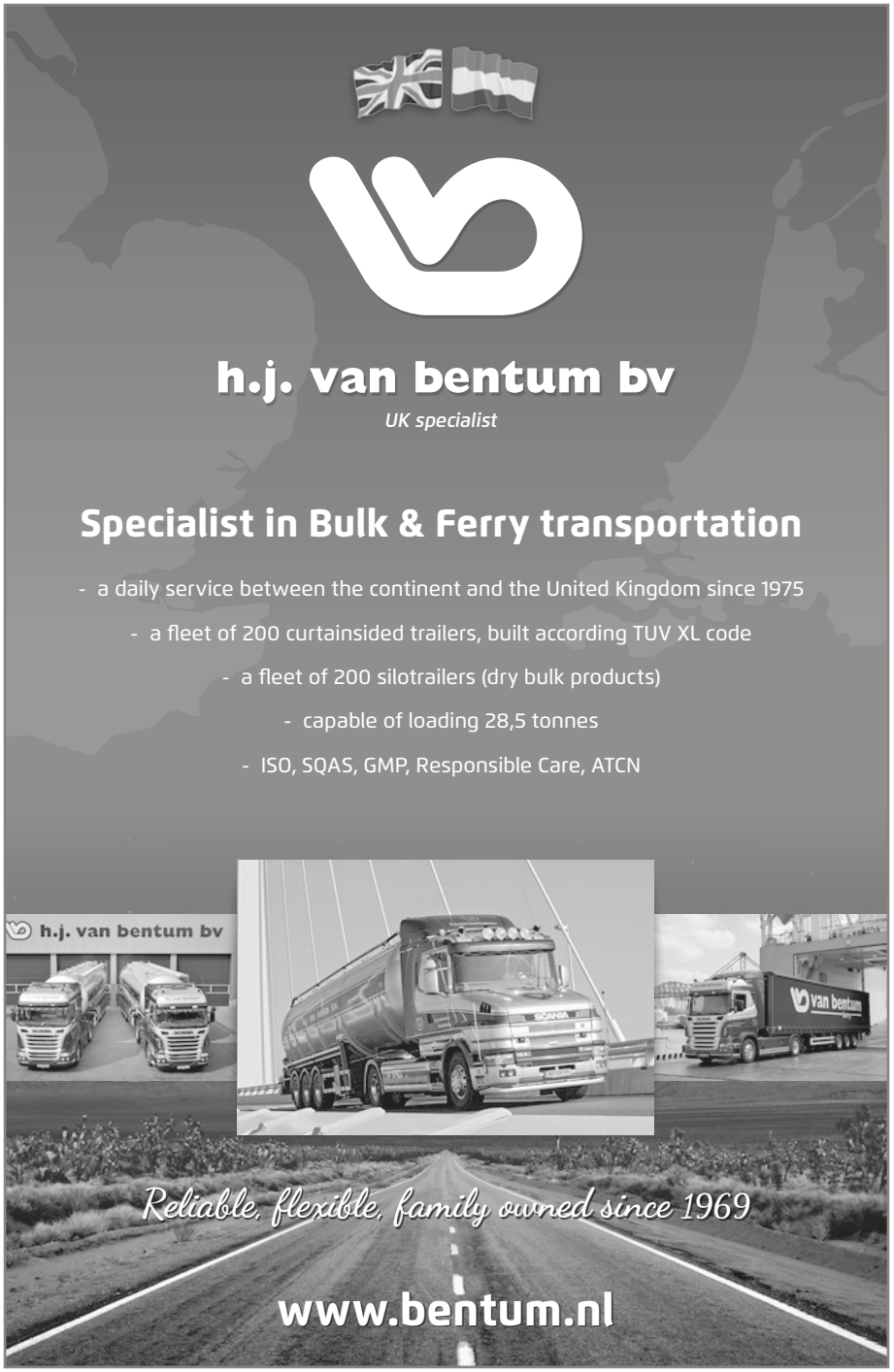

ORANJEFESTIVAL RENSWOUDE

11.30 uur:
Opening Oranjefestival Renswoude

Nieuw jaar, nieuwe ronde, nieuwe kansen. Wij grijpen ze aan! En niet zomaar, nee we hebben een programma in de pijplijn waar we ruim twee jaar op hebben gebroed. Het terrein en het programma zijn compleet veranderd! Op Koningsdag gaan we weer crossen, de vrijdagavond blijft een extra feestavond, en daar doen we nog een schepje bovenop!

Het eerste feest van Oranjefestival Renswoude is Koningsdag. Al jaren een publiekstrekker voor velen uit de regio. Een aantal van jullie weten waarschijnlijk dat we verhuizen naar een ander land. In 2022 keren wij weer terug naar de grond waar onze vereniging snel uitgeroeide tot wat wij nu zijn! Het terrein aan de Ubbeschoterweg biedt weer mogelijkheden om op Koningsdag als vanouds uit te pakken. We verhuizen niet alleen omdat het huidige land binnenkort niet meer beschikbaar zal zijn, ook om de Koningsdag in Renswoude verder door te ontwikkelen en te kunnen blijven vernieuwen. Maar dat is voor de toekomst, dit jaar gaan we de verjaardag van de Koning al groots vieren!

Leve de Cross! De cross zit in ons DNA en al jaren willen wij niets liever dan dat op onze Koningsdag. Om nieuwe knotsgekke ideeën te realiseren hebben wij een aantal cross liefhebbers met veel ervaring in ons team gevraagd. En of dat die ideeën zijn gekomen! Daarnaast blijven de bekende pijlers in het programma. De dorpslunch, het kidsdorp, Bottelhuus de Kraai en horecaplein keren terug.
Met de nieuwe plannen en de ervaring belooft het nu al een Koningsdag te worden zoals we die in Renswoude gewend zijn. Veel feest en cross voor alle leeftijden!

Om 11.30 uur opent het Oranjefestival Renswoude terrein de Ubbeschoterweg haar poort. Om de dag te kunnen blijven organiseren is besloten een toegangsprijs te vragen van 7,50 euro (kinderen onder 16 jaar gratis!). Leden van de vereniging hebben hier totaal geen last van. Kort voor Koningsdag krijgt elk lid twee polsbandjes via de post, welke gratis toegang verlenen tot het terrein. Hoewel een lidmaatschap vijftien euro kost, vertegenwoordigen de bandjes een waarde van 15 euro. Je ondersteund een vereniging en het kost je geen geld! Waar vind je dat nog tegenwoordig? Het bestuur roept inwoners van Renswoude op om lopend of met de fiets naar het terrein te komen in verband met de verwachte drukte op de Ubberschoterweg.

TEGEN INLEVERING VAN DEZE BON PROFITEER
JE TOT EN MET 31 MEI 2022 VAN EEN

KONINGSDAGKORTING

ONTVANG € 2,50 KORTING OP EEN BEHANDELING
OF € 5,00 KORTING OP EEN VERZORGINGSPRODUCT

Loxxx
KAPPERS

BARNEVELDSESTRAAT 21
3927 CA RENSWOUDE
TEL: 0318 - 25 82 99

Mantrans bv

Dé regionale shovelspecialist in:
- Pluimvee laden
- Mest schuiven
- Mest laden, zowel bakken als walkingfloor

Dashorsterweg 2
3927 CN Renswoude
HOLLAND

Tel.: (033) 277 27 10
Fax: (033) 277 27 39
E-mail: info@mantrans.nl
Web: www.mantrans.nl

BIKER'S BEST
Groothandel in Goldwing accessoires
De grootste voorraad nieuwe en gebruikte Goldwing accessoires en onderdelen

Biker's Best
Goldwings & accessoires

De Hooge Hoek 22
3927 GG Renswoude
T: 0318 574575
www.goldwing.nl
info@goldwing.nl

Openingstijden:
dinsdag t/m zaterdag
10 - 17 uur

René doornbos
makelaardij o.z.

René Doornbos makelaardij B.V.
Plein 1940 173
3925 JM Scherpenzeel

www.renedoornbosmakelaardij.nl
info@renedoornbosmakelaardij.nl
Tel. 033-2770424

EQUIPMENT4U

PALLETTRUCKS · STAPELAARS · HEFTRUCKS

Groot Overeem 9A-12
3927 GH Renswoude

Let's grow together

Tel: 0318-250082
www.equipment4u.nl

INSTALLATIEBEDRIJF
MOESBERGEN B.V.
RENSWOUDE

WIST U DAT...
- Wij badkamers ontwerpen én installeren?
- Wij onderhoud plegen aan uw complete installatie?
- Wij 24 uur per dag, 7 dagen in de week storingdienst hebben?

Bekijk ook onze website!

De Hooge Hoek 2 | Renswoude
0318 - 57 20 82
info@installatiebedrijfmoesbergen.nl
installatiebedrijfmoesbergen.nl

-HaBé-
BOUWEN IN STIJL

www.bouwen-in-stijl.nl

Geen 18? Geen alcohol

Iedereen is op de hoogte van de regelgeving ten aanzien van alcoholgebruik. Al vanaf 2014 mag er vanaf 18 jaar pas alcohol worden genuttigd. Bij binnenkomst krijg je geen drankbandje als je jonger bent dan 18. Hier wordt bij de bar dan ook op gecontroleerd en bij twijfel alsnog je legitimatie gevraagd. Wij hopen hierbij op ieders medewerking en begrip.

Het bestuur hoopt dat jongeren en hun ouders zich ervan bewust zijn dat, wanneer er drank wordt genuttigd door 18 min-ers, dit direct ons evenement in gevaar brengt. Ook dit jaar zal er weer controle zijn vanuit de overheid. Elke overtreding wordt geregistreerd en kan zorgen voor hoge boetes of problemen met vergunningen. Daarom zullen wij streng optreden en net als voorgaande jaren, mensen de toegang tot het terrein ontzeggen bij misbruik. Daarnaast passen wij de huisregels aan waardoor het vanaf nu ook mogelijk is om de persoon die in overtreding is te bekeuren!

11.30-12.00 uur: Aankomst deelnemers Crossklassen

Deelnemers kunnen zich melden bij het speciale rennerskwartier op het terrein en dan lekker mee lunchen. Daar kunnen zij de presentielijst tekenen en het startschema inzien. Ook zullen de auto's van de Crazy Cross nog een laatste controle ondergaan. Onthoud dat meedoen leuk is, maar verkleed meedoen nog leuker is! Wat verder belangrijk is om te weten voor de deelnemers is dat hij of zij geen alcohol mag hebben gedronken zolang de deelnemers nog meedoen aan de wedstrijd! Mocht bij controle blijken dat er toch alcohol is genuttigd, zal directe diskwalificatie volgen. Dit is niet gedaan om de deelnemers te pesten, maar voor hun eigen bestwil. Een evenement met zoveel publiek brengt altijd risico's met zich mee. We willen ons toch niet voorstellen dat er iets gebeurt en dat de deelnemer heeft gedronken? Er is dan immers helemaal niets verzekerd, wat kan leiden tot torenhoge schulden. Het is gaaf te zien dat zoveel enthousiaste deelnemers zich zo snel weer hebben opgegeven voor de Crazy Cross en Cross klassen! Het beloofd weer een enorm spektakel te worden, daarover verderop meer.

11.30-13.00 uur: Dorpslunch

Koningsdag in Renswoude is een dag waar je met de hele familie naar toe kan! Voor alle leeftijdscategorieën is er spektakel en feest. Ieder jaar zoeken wij weer naar een vernieuwende mix om iedereen de mooiste dag van het jaar te laten hebben. Dat kan dus zijn aan de rand van de Crossbaan maar ook als je niet voor de cross komt dan kunnen bezoekers dit jaar nog beter de hele middag zich vermaken bij het horecagedeelte.

Maar sommige tradities houden wij in ere, zoals de Dorpslunch. Ieder jaar genieten wij volop als al die dorpsgenoten bij elkaar aan tafel schuiven voor een praatje en een broodje! Daarom start ons Koningsdagprogramma op het festivalterrein weer met de dorpslunch die, als je eenmaal binnen bent, gratis is! Al jaren is dit een vaste kick-off en het blijft keer op keer een succes! De lunch vindt plaats op de rand van de megatent, zodat (bij twijfelachtig weer) ook binnen kan worden gegeten.

Net als voorgaande jaren hebben de sponsors het mogelijk gemaakt de lunch gratis aan te bieden aan bezoekers. Vanaf 11.30 uur kunnen vroege vogels zich tegoed doen aan al het lekkers dat wordt geleverd door Bakkerij van Voorthuizen en Coop Van Beek. Let op dat leden met hun polsbandje gratis naar binnen kunnen, niet leden betalen slechts € 7,50 voor de toegang tot het terrein en mogen dan ook de hele dag blijven!

Bouwbedrijf Renswoude

Renswoude

0343 - 41 28 49

Bouwbedrijf Renswoude

Coop
altijd dichtbij

- gratis parkeren
- OV oplaadpunt
- PostNL servicepunt
- postzegels
- coffeecorner
- verse jus sap-machine
- slijterij
- bloemen & planten
- zelfscan
- zelfzorggeneesmiddelen

Coop van Beek Renswoude
Dorpsplein 14

Samen maak je 't verschil COO

verbeek rsw

OP MERK ELIJK

reclame
signing
workwear

De Hooge Hoek 12 - **Renswoude**
verbeek**rsw**.nl

VanGinkel
dé raam, vloer en slaapspecialist

NU OOK 250m2 SLAAPCOMFORT!

Verlengde
Maanderweg 63 Ede

0318 - 650185

www.vanginkelede.nl

WIKSOL SMEERMIDDELEN

Snelheid
Service
Kennis
Flexibiliteit
Assortiment

Smeermiddelen? Met Wiksol draait het beter!

Ambachtsweg 16 - 3953 BZ Maarsbergen
Tel.: 0343-431483 - Fax: 0343-431323
info@wiksol.nl - www.wiksol.nl

Voor het leveren en plaatsen
van alle soorten beglazing

Hazeleger Glas

0318 – 251 004

Subsidie HR++ € 53,00 per m², vraag vrijblijvend een offerte aan!
(Bij min. afname van 8m² en toepassen van 2 maatregelen)
info@hazelegerglas.nl www.hazelegerglas.nl

Kidscross

We gaan in 2022 de crossbaan weer vrijmaken voor de junioren onder ons! De jeugd heeft de toekomst en dat gaan ze op Koningsdag laten zien! Kinderen in de leeftijd van 4 t/m 11 jaar kunnen met hun gemotoriseerde voertuig crossen op Koningsdag. Het gaat net als bij de bromfietsklasse niet om snelheid maar om de creativiteit. Veiligheid staat voorop!

Daarom starten we in twee categorieën zodat het voor iedereen leuk en zo veilig mogelijk is!

13.00-17.00 uur: Crazy Crossklassen

Ja je leest het goed, ze is terug! Onze geliefde Crazy Cross. Met het gebruik van het land aan de Ubberschoterweg kunnen we weer terug met meerdere auto's in de baan. Ook wel het carnaval op wielen genoemd want hier is snelheid totaal niet van belang! Meedoen is belangrijker en hoe gekker de creatie hoe groter de kans om de felbegeerde Crazy Cross van Renswoude te winnen. Deelnemers bouwen weer zelf de auto waar mee ze gaan rijden. Een bonte stoet die we lang hebben gemist maar weer helemaal terug is!

Bromfietsklasse

Alle scooters en bromfietsen worden weer uit de schuur getrokken en omgetoverd tot een geniale creatie! Bij deze klasse gaat het ook niet om snelheid maar hoe je er uit ziet, hoeveel lawaai je kan maken of wie het mooiste rookgordijn kan optrekken. Kortom alles draait om spektakel maken zonder snelheid. Veel is geoorloofd maar de bromfietsen moeten wel goed kunnen remmen, zicht houden en niet meer dan 50 cc hebben. Wie pakt de kans op glorie en eeuwige roem?!

DISSEL B.V.

Groothandel in Sanitair & Installatiematerialen

Arkeneel 11 • 3905 NS Veenendaal
(0318) 506 618 • info@disselbv.nl • www.disselbv.nl

DISSEL B.V.

sanitair en tegels

Fokkerstraat 12 • 3905 KV Veenendaal
(0318) 248 194 • showroom@disselbv.nl • www.disselbv.nl

DE VOR, BRANDES & CO. BV

filiaal Renswoude:
De hooge hoek 13
3927 GG Renswoude
Postbus 10 3927 ZL
0318-571203

filiaal Werkhoven:
Weerdmeburgselaan 2
3985 SE Werkhoven
Postbus 33 3980 CA
0343-551641

Werkhoven
Renswoude

www.vorbrandes.nl

Sama Bouw
› Nieuwbouw › Verbouw › Renovatie
Bezoek voor meer informatie onze website www.sa-mabouw.nl
BOUWENMETPASSIE

EIERAUTOMAAT
"Heintjeskamp"
Een ei uit onze kip zijn... houdt je fit en gezond!
HEINTJESKAMPERWEG 3 SCHERPENZEEL

JCV Totaalonderhoud

VAL VEILIG
RANDBEVEILIGING EN VALNETTEN

06-30260808 www.val-veilig.nl Renswoude

vdGrift bv
Bouw en Montage
Dakrenovatie
Nieuwbouw
Betonbouw
www.bouwenmontage.nl

11.30-19.00 uur: Oranjefestival Renswoude Bouw en Speeldorp

De gelukkige gezichten van de kinderen die ieder jaar weer te zien zijn.. daar doen we het voor! Ieder jaar proberen wij alle weides goed in elkaar over te laten lopen maar iedere keer zijn wij het er weer over eens, er mag veel ruimte ingepland worden voor de kids. Dit is geen gewoon dorp, dit is een dorp met zweefmolens, springkussens, bungeetrampolines, knutseltafels, snoep, suikerspinnen, poffertjes en gratis ranja! Een dorp waar kinderen de baas zijn en waar zij de hele dag helemaal afgeschermd los kunnen gaan. Inmiddels heeft de graffiti spuiter de weg helemaal gevonden naar het Bouw- en Speeldorp en zal ook dit jaar afreizen naar Renswoude om workshops te geven. Ook is er weer alle gelegenheid om kunstwerken in elkaar te knutselen aan de knutseltafels.

Net als de laatste twee jaar wordt het Bouw- en Speeldorp weer opgesplitst in twee delen waarbij links de grotere kinderen hun energie kwijt kunnen op springkussens en pannaveldjes en rechts zijn er voor de allerjongste bezoekers aparte springkussens en attracties. Daarbij letten wij ook op een snelle uitgang naar de toiletten en de zitjes voor de ouders zodat ze toch een klein beetje de kinderen in de gaten kunnen houden als de kinderen lekker hun gang gaan!

Nieuw dit jaar is dat wij ook voor de net iets oudere kinderen onder ons een hele toffe attractie hebben! Wie kan er het langste blijven zitten op de rodeostier? Dat gaan wij Koningsdag in Renswoude zien!

Ranjabar

Terug van nooit weggeweest, de ranjabar! Waar een glas bier het meest bestelde drankje is bij de hoofdbar, draait het bij de kinderbar om ranja. En om het makkelijk te maken voor iedereen, hoeven kinderen hier geen muntjes voor te betalen! Naast ranja zal er in het kinderland ook weer suikerspinnen en popcorn te verkrijgen zijn.

13.00-16.00 uur Schminken!

Geschminkt worden hoort er ook bij op Koningsdag, maar dan natuurlijk wel alleen in rood, wit, blauw en oranje.

14.00-17.00 uur Graffiti Spuiten!

Ja ja! Hij komt weer terug. De graffiti spuiter heeft het naar zijn zin in Renswoude op Koningsdag. Naast dat hij weer graffiti workshops gaat geven aan de kids, gaat hij ook samen met hen weer de mooiste schilderijen maken op hout. Deze mogen de kinderen mee naar huisnemen als aandenken. Hoe vet is dat?!

13.00-21.00 uur: Bottelhuus de Kraai!

Ook dit jaar kan je terecht in het speciaal biercafé Bottelhuus De Kraai. Het knusse en gezellige blijf je hier vinden maar wij gaan zorgen voor een beter muzikaal programma. Daarnaast hebben wij nog een aantal vernieuwende ideeën. Kom dus zeker een kijkje nemen op Koningsdag!

14.30-21.00 uur: Welkom in de feesttent!

Vanaf de Crossbaan, het foodterras of direct vanuit 't Bottelhuis kun je gelijk door naar de mega feesttent. Hier vind je in de middag het beste muziekprogramma dat wij in jaren hebben gehad!!

Flemming

Als onderdeel van The Streamers was hij tijdens kerst bij velen in de huiskamer te zien en is zijn populariteit ongekend gegroeid! Flemming is de hitmachine van dit moment. We kennen hem als oud leadzanger van Baby Blue en volgde zijn solocarrière vanaf het begin op de voet. Inmiddels heeft hij al twee nummers in de top 10 van de Nederlandse Top 40 gehad en kan je de radio niet aanzetten of je hoort Amsterdam of Zij Wil Mij wel voorbijkomen.

Beatcrooks

Boerenrock gemixt met hedendaagse beats door de Beatcrooks! Met shows op de Zwarte Cross, Defqon.1, Dreamfields, Boulevard Outdoor, Dauwpop tot in het Gelredome vliegen ze overal "Uut de Bochte". Geef ze een groene knuppel en de feestexplosie wordt afgevuurd! Happy Høken is ongekend populair en Beatcrooks gaat op elke feest tot de laatste druppel. Van feestmuziek, dikke beats, meezingers tot happy hardcore en een tandje gortiger... Happy Høken you don't care, groene knuppels in the air!

Jan van Brussel Band

Al vanaf het ontstaan van de band op de lerarenopleiding maken de mannen van Jan van Brusselband 'Goei folk'. De vijf Brabantse vrienden zijn al 25 jaar onderweg en maken er graag een feestje van! Herkenbare nummers in een heerlijk feestelijk ritme.

Jet Set Live!

Daarnaast komt Jet Set Live dit jaar met iedereen de Koningsdag in Renswoude feesvtelijk afsluiten! Deze zes koppige partyband komt het laatste beetje energie dat Renswoude op Koningsdag nog heeft, helemaal wegblazen! Compleet met Co2 shooters en led schermen!

Aan het begin van het jaar blijft het altijd een spannend moment voor onze vereniging, de vraag aan sponsoren of zij ons willen ondersteunen. Want zonder steun van sponsoren is het risico te groot om een evenement van dit formaat te organiseren. Als dan de stand van zaken wordt opgemaakt dan kunnen wij alleen maar trots en dankbaar zijn! Nieuwe sponsoren en heel veel namen die wederom ons willen steunen. Op het terrein en tijdens het Oranjebal zal je als bezoeker veel zien van deze sponsors, maar lees vooral deze lijst door en onthoud de namen van deze betrokken bedrijven. Zonder hun steun was dit allemaal niet mogelijk geweest!

Hoofdsponsors

Quint & Van Ginkel BV, BBM Montage BV, Cees Boonzaaijer BV, De Nijborg BV, Dissel BV, H.J. van Bentum BV, Lagerweij Renswoude BV, Timmerfabriek Vermeer, Kreeft Bouw, Bos Dynamics, CB-Projects, W&W Vastgoed BV, Bouwbedrijf Osnabrugge, PV Projecten BV en de BDU (Scherpenzeelse Krant).

Subsponsors

Autobedrijf van Asselt, Installatiebedrijf van de Vendel, Bouwbedrijf Renswoude BV, Strongwood BV, Caravancentrum van Voorthuizen, Geerenstein Gereedschappen, Coop Renswoude, J.A. Vermeij Logistics BV, EVE Interieuwbouw, Workstead en Equipment 4 you

C-sponsors

Huigenbos Bouwservice, A van Mourik Projectbegeleiding BV, Omega Accountancy, Argos Barneveld, AP Casing, Agaaf Bloemen, Cateringservice 't Noorden, De Vor Brandes & Co BV, Geurtsen Bouwkundig Tekenburo, Handelsonderneming Bergen, Henk Bos Makelaardij, HWD Duurzaam, Installatieburo Moesbergen BV, Joop van Voorthuizen Fietsen, Kinderdagverblijf 't Blauwe Kieltje, Luna Automotive, Wonam, Pater Installatietechniek BV, PSM Pallets, R&E Schilderwerken BV, Restaurant De Hof, Rietdekkersbedrijf H. van Ginkel BV, T. van Gent BV, Van der Grift Bouw en Montage BV, Van Ede Koeriers, Van Mourik Group, Installatiebedrijf Welin BV, Sama Bouw en HST3

D-sponsors

Autobedrijf Rijnders, Bouwbedrijf Habé, Brasserie De Kraai, Biker's Best, Donselaar Tenten Verhuur, EM Pater Zonwering, Flexx Service, Fysiotherapie De Vallei, Haanschoten Eierautomaten, Hairdreamz, HG Parket, JCV Totaalonderhoud, JDO Las- en Montageservice, K&S Hekwerken, Kapsalon La Belle, Mantrans BV, Ocean & Lake, René Doornbos Makelaardij BV, Rietendak Service Renswoude, Sportcenter Renswoude, Van Ginkel Energie Techniek, Van Ginkel "De Raam-, Vloer- en Slaapspecialist", Van Schaik Personal Training Renswoude, Verdo Werkt , Vleugel Vloeren, Wiksol Smeermiddelen, Wollie Bestratingen & Tuinaanleg, Kip van de Boer, Brandhof Diervoeders, Elektro16, Bar Gezellig, Verbeek Reclame, Minicamping Groeperkade en Val-Veilig

Flexx Service en Parts

Deur- en Docksystemen

Service - Onderhoud - Keuren - Montage - Onderdelen

Fijne Koningsdag!

Groot Overeem 21 - 3927 GH Renswoude

0318 57 300 618

www.flexxservice.nl www.flexxparts.nl

Oranjefestival In The Mix!

Het stond alweer zo lang op ons verlanglijstje, een feest voor alle leeftijden. Wij zijn immers een vereniging voor alle leeftijdscategorieën en lagen van uit de bevolking! Daarom kondigde wij in 2020 groots een extra feestavond aan tijdens Oranjefestival Renswoude. En van uitstel komt geen afstel! In 2022 staat op de vrijdagavond van Oranjefestival Renswoude wederom een groot tentfeest geprogrammeerd voor alle leeftijden! Het concept is compleet in de mix gegaan met een line-up tot gevolg waarbij iedereen aan zijn trekken kan komen! De avond staat bol met hedendaagse hits tot rock en dance klassiekers. De naam In The Mix geeft een dikke knipoog naar wat je deze avond kan verwachten. Oranjefestival Renswoude In the Mix wil je niet missen! Mix geeft een dikke knipoog naar wat je deze avond kan verwachten. Oranjefestival Renswoude In the Mix wil je niet missen!

Paul Sinha

Bekend van Eigenlijk Wel en Bootje samen met Antoon. Paul is een van de beste songwriters van Nederland. Hij heeft meegewerkt aan verschillende hits van de afgelopen jaren die door onder andere Rolf Sanchez en Kriss Kross Amsterdam zijn uitgebracht. Daarnaast heeft hij ook samenwerkingen met Kraantje Pappie en Tabitha. Paul zijn lekker sound is te horen tijdens Oranjefestival In The Mix!

Mental Theo

Deze man heeft geen introductie meer nodig! Een van de vaders van de elektronische muziek zoals we die vandaag de dag kennen en wordt gezien als een van de grondleggers van de happy hardcore. Wie kent hem niet? Mental Theo zal voor de nodige bpm's zorgen op de vrijdagavond en het tempo even flink opvoeren!

The Partysquad

Los met de heupjes! We gaan housen in de pauze. De bazen van de club komen naar Oranjefestival Renswoude. The Partysquad is al jaren actief in de wereldwijde dancescene maar nog steeds ontzettend relevant. Waar de heren van The Partysquad verschijnen wordt het sowieso een feest!

Daredevils

Vier jaar terug stonden zij al op het Oranjebal XL podium en braken de complete tent af. Dat deden zij ook bij The Voice tijdens de blind auditions waar ze bij team Waylon onderdak vonden. De Daredevils is een jonge verfrissende band die klassieke en hedendaagse nummers feilloos door elkaar spelen en mixen. Dus zet je schrap, bestel zoveel mogelijk drank en zoek dekking: er is een muzikale tornado in aantocht! Deze mega rockers gaan ervoor zorgen dat Oranjefestival Renswoude In The Mix zal ontpoppen tot een groot feest!

Kaarten voor Oranjefestival Renswoude In the Mix zijn sinds begin maart in de verkoop via onze site voor €12,50 (ex. fee). De avond is nog niet uitverkocht dus koop snel je kaartje voor een avond vol lekkere muziek en gezelligheid!

WAREHOUSING - NATIONAAL TRANSPORT - INTERNATIONAAL TRANSPORT - INTERMODAAL TRANSPORT

J.A. VERMEIJ LOGISTICS B.V.

WIJ WENSEN JULLIE EEN FIJNE
KONINGSDAG

J.A. VERMEIJ LOGISTICS B.V. | DE HOOGE HOEK 21 | 3927 GG RENSWOUDE | +31 (0) 318 57 15 02
INFO@VERMEIJLOGISTICS.NL | WWW.VERMEIJLOGISTICS.NL

BRASSERIE DE KRAAI

Feestje? Al eens aan ons gedacht?
Uiteraard kunnen wij de catering
bij jou thuis verzorgen. Maar ook
ons restaurant is beschikbaar voor
jouw feest of bijeenkomst
Loop gerust eens binnen.

Dorpsplein 2 en 4 | 0318-303462 | www.brasseriedekraai.nl

GEERENSTEIN GEREEDSCHAPPEN
Machines Gereedschappen Bevestigingsmaterialen

Dirk van Geerenstein
Molenstraat 41
3927 AB RENSWOUDE
tel. 0318 - 57 06 76

info@geerensteingereedschappen.nl
www.geerensteingereedschappen.nl

strongwood bv
vertrouwd in bouwen

strongwood bv
vertrouwd in bouwen

W&W bv. VASTGOED

W&W Vastgoed, no-nonsense projectontwikkelaars

- Ontwikkeling van woon-, winkel-, bedrijfs- en kantoorpanden op maat
- Ontwikkeling voor zowel verhuur, verkoop als belegging

www.wwvastgoed.nl

HOOFDSPONSOR ORANJEFESTIVAL RENSWOUDE 2022

Brandhof
dier & ruiter

WWW.BRANDHOFDIERENRUITER.NL

- 2000 m2 aan Dier, Tuin en Ruitersport
- Dierenartsenkliniek Pets Health

24/7 online

LOKAAL NIEUWS

Via onze website

Scherpenzeelse Krant.nl

Lagerweij Renswoude

Loon- en aannemersbedrijf
Container en dieplader transport Cultuurtechnische werken

Oude Holleweg 49, Tel: 0318-571304
www.lagerweijrenswoude.nl

Bouwbedrijf
OSNABRUGGE

- Projectmatige nieuwbouw
- Particuliere nieuwbouw
- Bedrijfshuisvesting
- Verbouw, renovatie, onderhoud
- Agrarisch

Holleweg 1 | Postbus 106
3925 ZJ Scherpenzeel (gld)
T 033 277 37 38
E info@bouwbedrijfosnabrugge.nl

bouwbedrijfosnabrugge.nl

2 rechterhanden?

Wil jij de mooiste interieurs monteren, waarbij het gaat om kwaliteit en precisie? In een gezellig team monteer je in het binnen- en buitenland bij luxe woonhuizen, kantoren en gave winkels.

LIJKT DIT JE WAT?
Stuur een vrijblijvend appje naar Gerben: 06 31233238. Of bekijk de details op bbm-interieurbouw.nl/vacatures

bbm
interieurbouw
montage

VRIJWILLIGERS

Vrijwilligers zijn ontzettend belangrijk voor de vereniging. Honderden vrijwilligers zijn nodig in de voorbereiding, opbouw, evenementen en afbouw. Van de man of vrouw achter de tap tot de mensen die de vlonders neerleggen. Vrijwilliger zijn levert niemand financieel wat op, maar daarvoor in de plaats krijgt elke vrijwilliger veel dankbaarheid én heel veel gezelligheid. Iedereen die heeft geholpen met op- en afbouwen kan de gezellige avonden nog herinneren in de vrijwilligerstent, wanneer men klaar is. Daar bouwen we dit jaar op voort.

Veel dorpsgenoten hebben zich al aangemeld bij onze vrijwilligers coördinatoren Gerdien Vermeer en Marloes van de Vendel. Maar wij zijn nog steeds op zoek naar extra handen. Met name voor een van de drie bar shifts op Koningsdag en bij het opbouwen van de tent op 23 april zoeken wij nog mensen die ons komen helpen!

Ondersteun de OVR door het vrijwilligersfromulier te downloaden van ***www.ovrens-woude.nl/aanmelden-als-vrijwilliger***, en doe hem door de deur bij Barneveldsestraat 22c of stuur een e-mail aan *jan-gerdien@telfortglasvezel.nl* als je wil helpen. Alvast bedankt!

Van Ede Koeriers
Voor al uw (spoed)transporten, groot en klein!
Tureluurweide 48
3927 SH RENSWOUDE
Tel.: 06-20514111
info@vanedekoeriers.nl
www.vanedekoeriers.nl

SPORTCENTER
RENSWOUDE

30 April: Vrienden van het Oranjebal XL

Het Oranjebal XL blijft de topper die het is! Snelle change-overs tussen de acts waardoor de avond als een mix in elkaar overloopt. Dat in combinatie met de grootse showelementen, een uitzonderlijke combinatie van een groot podium, adembenemend decor en de beste partyknallers die de wereld heeft voortgebracht is dit het feest van het jaar waar je bij wil zijn! Dansschoenen aan, keeltjes gesmeerd en genieten van een douche aan confetti, knallende CO2 kanonnen en een stortvloed aan muzikaliteit, een waar spektakel voor iedere bezoeker!

En elk jaar weer vernieuwend zijn, dat is waar het Oranjebal XL voor staat. Zo is het Oranjebal XL uitgegroeid tot het feest der feesten van onze regio. Iedere editie wordt het voor ons weer moeilijker. Als je de lijst met artiesten doorleest die al op het podium zijn verschenen tijdens het Oranjebal XL, dan vraag je je oprecht af, met wat gaan ze nu dan komen? En het is ons weer gelukt! We zijn weer vernieuwend! Het Oranjebal blijft innovatief, elk jaar kent zijn eigen thema. Het thema dit jaar is Vrienden van het Oranjebal XL!

Na artiesten als Jan Smit, Gerard Joling, Di-Rect, Nielson, Snollebollekes en de Handsome Poets, is het op zaterdag 30 april 2022 de beurt aan een complete nieuwe line-up!

GERS PARDOEL

Ik Neem je Mee, Bagagedrager, en Louise… Gers Pardoel komt naar de Vrienden van het Oranjebal XL! Nog steeds hoor je regelmatig Gers op de radio met zijn meest bekende nummers en recent was hij nog te zien in de Masked Singer als het konijn. Zaterdag 30 april 2022 komt hij naar Renswoude om een flink feestje te bouwen met ons. Dat wordt een partijtje lekker meeblèren!

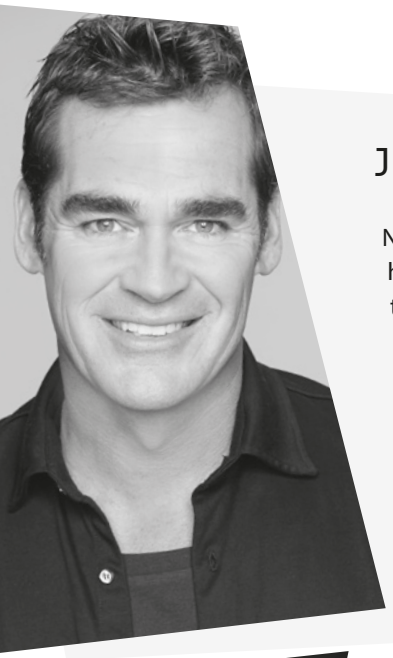

JEROEN VAN DER BOOM

Niemand kon de afgelopen jaren om Jeroen van der Boom heen. Hoewel hij altijd bekend heeft gestaan als een groot talent en zijn hand niet omdraaide voor presentatieklussen, imitaties of optredens als allround entertainer vallen met het verschijnen van zijn hit Jij Bent Zo in 2007 alle puzzelstukjes op de juiste plaats. De mega-hit staat wekenlang op één en blijft in de hoogste regionen staan. Daarna blijft Jeroen ongekend populair en is inmiddels een vaste waarde van de toppers. Met zijn piano was hij al eens op ons jubileumfeest en kan daarom met recht een vriend van het Oranjebal XL worden genoemd!

ZANGER KAFKE

Wat als een mooie café grap begon van een aantal vrienden loopt in een paar maanden tijd volledig uit de hand. Met het nummer Springen wordt Kafke in 2018 echt bekend bij het grote publiek. Door zijn meest recente samenwerking met Feest DJ Ruud scoort hij op nieuw een partyknaller en is hij te horen in alle kroegen, feesttenten en festivals in Nederland! Dat gaat volop meezingen, springen en feesten worden!

HARD2GET

Door deelname aan The Voice bekendheid gekregen en afgelopen jaren al op grote festivals gestaan zoals de Zwarte Cross. Alles brengt Hard2Get met vuur en passie. Fris en explosief walsen deze vrienden over het feest met de allerlaatste hits van Ronnie Flex en Kraantje Pappie om daarna mee te zingen met alle classics van vroeger, het Hollandse lied of Hardstyle meestampers. Na het feest wil je ook hun vriend worden!

BEATBUSTERS

Na de comeback in 2019 zijn de publieksvrienden ook dit jaar in hoogst eigen persoon weer terug op het feest der feesten van de regio! De Beatbusters!

Wat er verder op het programma staat blijft geheim tot aan de grote opening. Dat de OVR weer gaat uitpakken en publiek zal verbazen mag inmiddels als feit worden gezien. Vandaar dat de entree om 22.00 uur sluit, zodat de tent vol is als het feest met een luide knal wordt geopend!

Let op! De toegang is vanaf 18 jaar! Inmiddels zijn er geen kaarten meer te verkrijgen. De Vrienden van het Oranjebal XL is al ruim een maand voor het feest helemaal uitverkocht!

Bouwservice van Huigenbos

- NIEUWBOUW - VERBOUW - ONDERHOUD - KELDERBOUW

www.bouwservicehuigenbos.nl

Reserveer nu **online uw afspraak**!

La Belle kapsalon

Dorpstraat 109 Renswoude T 0318 - 57 33 12 www.kapsalonlabelle.nl

Vleugel Vloeren

PVC | (TAPIJT)TEGELS | HOUT | LAMINAAT | RAAMBEKLEDING

UTRECHTSEWEG 4 RENSWOUDE | WWW.VLEUGELVLOEREN.NL | 0318-477080

– RIETENDAK SERVICE –

Rietendak Service voor full service onderhoud aan rieten daken.
En sinds 2020 behandelen we ook algen en mos op pannendaken.

Wilt u een pareltje van een rietendak of een mooi mos en algen vrij pannendak?
Neem dan contact met ons op:

Rietendak Service
Acacialaan 14
3927GE Renswoude
www.rietendakservice.com
info@rietendakservice.com
06-57318186

4 mei: Dodenherdenking

18.00 uur: Vlaggen
Toon uw medeleven en hang onze nationale driekleur (zonder wimpel) halfstok uit, direct na zonsondergang dient de vlag weer te worden binnengehaald.

19.00 uur: Herdenkingsbijeenkomst
De herdenkingsbijeenkomst zal gehouden worden in de Gereformeerde Kerk aan de Kastanjelaan. Twee kinderen van de basisschool zullen een gedicht voorlezen en de Bijbellezing verzorgen.

19.40 uur: Stille tocht naar het monument
Aansluitend aan de herdenkingsbijeenkomst zal er een stille tocht naar het monument plaatsvinden. Omstreeks 19.40 uur wordt er verzameld op de Kastanjelaan, waar de stoet achter muziekvereniging Ons Genoegen zal vertrekken richting het monument aan de Dorpsstraat. De organiserende partijen, de gemeente Renswoude en de Oranjevereniging Renswoude, hopen dat er weer veel mensen aansluiten op weg naar het monument op de rotonde van de Dorpsstraat.

20.00 uur: Dodenherdenking
Bij het monument worden er tot 20.00 uur koralen gespeeld door de muziekvereniging. Na de 2 minuten stilte, zal een leerling van een basisschool een gedicht voorlezen. Daarna zullen de namen voorgelezen worden die op de monumenten in Renswoude staan. Aansluitend zal nog één gedicht voor gelezen worden en vervolgens zal de burgemeester Doornenbal- van der Vlist namens de gemeente een krans leggen. Gevolgd door een afvaardiging van de nabestaanden. Hierna volgen het schoolbestuur, de Oranjevereniging Renswoude, de kerken en de vereniging Oud Renswoude. Tot slot is er voor het overige publiek de mogelijkheid bloemen te leggen bij het monument. Mensen worden verzocht de bloemen in de daarvoor bestemde vazen te zetten. Uiteindelijk zingt iedereen het Wilhelmus.

Na de herdenking bij het monument op de rotonde van de Dorpsstraat zal ons bestuur nog bloemstukken leggen bij het monument op het dijkje tegenover de Dennen en ook het monument op de algemene begraafplaats van Renswoude. De bloemstukken en de krans van de Oranjevereniging Renswoude worden dit jaar beschikbaar gesteld door Chickliner Int. Transport.

17 mei: Koningin Máxima

Koningin Máxima, geboren op 17 mei 1971, viert deze dag haar verjaardag samen met haar man en kinderen. De vlag met wimpel mag uit vandaag!

8 Juni: Kraaienmaaltijd met Bingo

Door een vaste groep enthousiaste vrijwilligers is het mogelijk een aantal keer per jaar een Kraaienmaaltijd voor senioren te organiseren. De avond bestaat telkens uit een nieuw driegangen diner in Rehoboth. Daarnaast wordt er elke avond gezorgd voor nieuw vermaak, zoals een bingo, optredens van koren, toneel of bijzondere sprekers. De datum van de Kraaienmaaltijd in juni is gepland op 8 juni maar wat er op het programma staat wordt binnenkort bekend gemaakt op www.ovrenswoude.nl, onze Facebook pagina en in de lokale media.

26 juni: Prinses Alexia

Prinses Alexia, tweede in de lijn van troonopvolging na haar grote zus Catharina Amalia, is deze dag jarig. De prinses werd 26 juni 2005 geboren.

De vlag hoeft deze dag niet uit, maar dat maakt de dag er niet minder mooi op. Gefeliciteerd!

September: Lampegietersavond

Waar eerder standaard de laatste maandag van september Lampengietersavond in Renswoude betekende, was dit afgelopen jaar in de herfstvakantie. Die beviel ook goed en daarom overwegen we nu om dit weer te doen. Op het moment van schrijven is dat nog niet besloten, eerst alle peilen op Oranjefestival Renswoude! In de diverse media gaan we dorpsgenoten op de hoogte brengen van het programma. Een bonte stoet door de straten van het dorp zal het resultaat zijn. Altijd erg mooi om te zien!

7 december: Prinses Catharina-Amalia

De vlag met wimpel mag uit vandaag. Prinses Catharina-Amalia is de laatste van de Koninklijke familie die haar verjaardag viert. De prinses, geboren op 7 december 2003, wordt alweer 19 jaar en is sinds de kroning van haar vader de kroonprinses van Nederland.

De Oranjevereniging Renswoude wenst onze kroonprinses een fijne verjaardag toe!

December: Kerst-Kraaienmaaltijd

Voor Kerstmis organiseert de vereniging jaarlijks een Kraaienmaaltijd voor senioren in Kerststijl. Meer informatie hierover later dit jaar in de lokale media en onze website.

Februari 2023: Algemene Ledenvergadering

Op een nog vast te leggen datum in februari 2023 wordt de Algemene Ledenvergadering van de vereniging belegd. De levensader van de vereniging. Een onafhankelijke commissie controleert voor aanvang van de ALV de financiële huishouding van de vereniging, een erg belangrijke klus. Daarnaast komen zaken als bestuurswisselingen, terugblik op het afgelopen jaar, de jaarcijfers en goedkeuring van het programma voor 2023.

JD

MONTAGESERVICE

Jan Dirk Overeem / Dorpsstraat 125 / Renswoude / 06-11387741

WOLLIE

BESTRATINGEN & TUINAANLEG

Martijn Wolswinkel
06-12534483
wollie-renswoude.nl

ap casing BV

truck tyres

Klein Landaas 3, 3931GC Woudenberg | Tel.: +31 (0)6 4134 4776
E-mail : info@apcasing.nl | **apcasing.nl**

H. VAN GINKEL

RIETDEKKERSBEDRIJF BV

Ambachtelijke rietdekkers van huis uit

G. van Ginkel
Mobiel: 06 533 139 85

Smalsteeg 5/A • 6741 NM Lunteren
Tel.: (0318) 48 48 94 • Fax: (0318) 48 60 12
Email: Info@rietdekkervanginkel.nl

www.rietdekkervanginkel.nl

ELEKTRC16

wonam

Installatiebedrijf Welin

● gas ● water ● elektra ● sanitair ● riolering ● verwarming ● dakbedekking

Installatiebedrijf Welin Renswoude

Voor overige specialisaties: bezoek onze website

● Groot Overeem 9A6 ● 3927 GH ● Renswoude ● 0343-480119 ● www.welin.nl

R.G. GEURTSEN

ONTWERPEN | VERGUNNINGEN | 3D VISUALISATIE

0318-74 53 00

INFO@RGGEURTSEN.NL

WWW.RGGEURTSEN.NL

WONINGBOUW

UTILITEITSBOUW

AGRARISCH

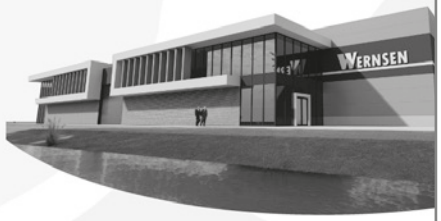

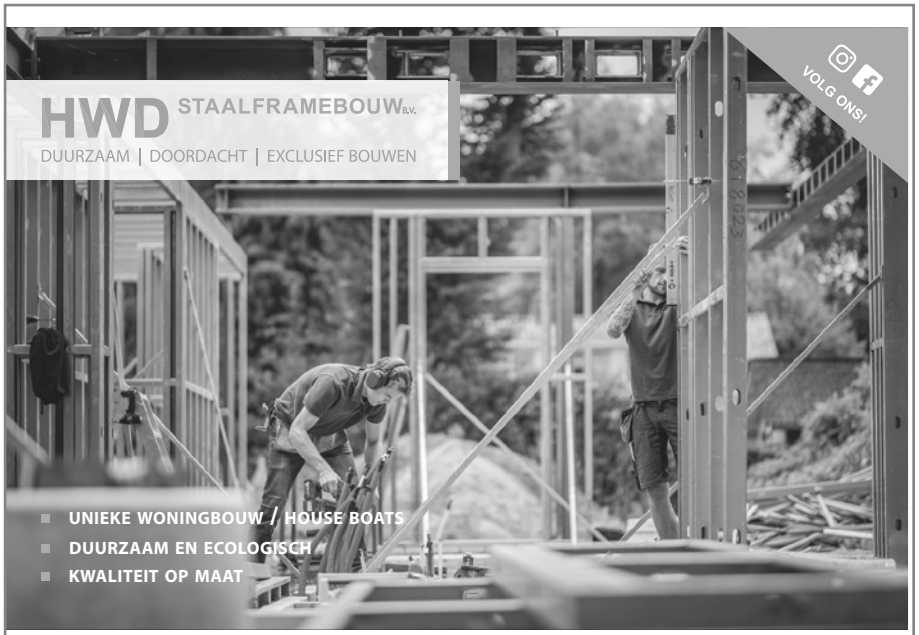

06-225 352 08 | info@hwd-staalframebouw.nl | Renswoude

06-225 352 08 | info@hwd-duurzaam.nl | hwd-duurzaam.nl

LID WORDEN

Wordt lid van de Oranjevereniging en verdien je lidmaatschap direct terug!

De Oranjevereniging Renswoude behoort tot de grote verenigingen van het dorp. Meer dan 850 gezinnen zijn lid van de dynamische vereniging. Door een lidmaatschap ondersteun je automatisch het jaarprogramma van de vereniging. Een lidmaatschap kost slechts 15 euro per jaar. Je bent dan automatisch gezinslid (twee volwassenen en alle kinderen jonger dan 16 jaar kunnen gebruik maken van het lidmaatschap).

Net voor koningsdag ontvangen leden twee polsbandjes ter waarde van 7,50 euro per stuk – dat is dus 15 euro! Eigenlijk is lid worden nu dus gratis en waarom zou je het niet doen?! Senioren kunnen genieten van extra gratis activiteiten, zoals de Seniorenavond en Seniorenuitje.

Ja, ik wil graag lid worden van de OVR en machtig hierbij de penningmeester van de OVR de jaarlijkse contributie (vijftien euro) van mijn rekening af te schrijven.

Naam: _____

Adres: _____

_____

Geboortedatum: _____

IBAN-nummer: _____

Handtekening:

_____

Oranjevereniging Renswoude, Barneveldsestraat 22c, 3927 CC Renswoude

VLAGPROTOCOL 2022

27-04 Koningsdag
Vlag met wimpel
04-05 Dodenherdenking
Vlag halfstok
05-05 Bevrijdingsdag
17-05 Verjaardag Koninging Maximá
Vlag met wimpel
Laatste zaterdag in juni Veteranendag
15-08 Formeel einde WOII
07-12 Verjaardag Prinses van Oranje
Vlag met wimpel
15-12 Koninkrijksdag

FACEBOOK.COM/OVRENSWOUDE.NL

Like onze pagina op Facebook of volg onze Instagrampagina en blijf op de hoogte van al onze activiteiten en bekijk achteraf foto's. Bekijk ook onze website www.ovrenswoude.nl en www.oranjefestivalrenswoude.nl eens voor nieuwtjes en extra informatie over al onze activiteiten!

Je hoeft niet in een paleis te wonen...

...om je de koning te rijk te voelen. Dat gevoel willen wij jou bezorgen of je nu een woning verkoopt of wilt kopen. Van appartement tot vrijstaand huis.

Wij kennen de omgeving, de markt en wij handelen graag naar waar jij behoefte aan hebt bij het (ver)kopen van jouw woning. Neem contact met ons op – overdag, 's avonds of in het weekend – voor een vrijblijvende kennismaking en gratis waardebepaling van uw woning. Henk, Gert-Jan en Dana staan altijd voor je klaar.

- groot werkgebied
- eigen website voor jouw woning
- laagdrempelig en direct contact
- ook voor NWWI taxaties

HENK BOS
MAKELAARDIJ

0318-300160 info@henkbosmakelaardij.nl www.henkbosmakelaardij.nl

via WhatsApp 06 – 23 57 49 42

Van Gent, Renswoude
Warehouse
32 - 40 uur
MBO 3

Allround Warehouse Officer

Ben jij een echte aanpakker die niet van stilzitten houdt en zoek je afwisseling in je werk?

In de functie van Allround Warehouse Officer ben je samen met je teamleden verantwoordelijk voor de inkomende en uitgaande goederenstroom en de administratieve verwerking daarvan. Je bent allround inzetbaar op de verschillende posities binnen het logistieke proces. Je komt te werken in een innovatief, internationaal familiebedrijf die de pluimveehouderij wereldwijd op een diervriendelijke manier wil verduurzamen.

De hoofdtaken van de Warehouse Officer:

- Ontvangen, afhandelen, controleren en opslaan van inkomende goederen;
- Verzamelen, controleren en gereedzetten orders aan de hand van picklijsten, met gebruik van reach - en/of heftruck;
- Laden en lossen van vrachtwagens met behulp van een hef- of reachtruck;
- Administratief verwerken van de logistieke handelingen in het daarvoor bestemde systeem.
- Registreren van bijzonderheden t.a.v. verrichte verplaatsingen/handelingen;
- Je denkt mee over verbeterprojecten en de uitvoering daarvan.

Jouw profiel

- Je bent iemand die graag het initiatief neemt om een goede prestatie neer te zetten;
- Je neemt daarbij graag je verantwoordelijkheid en bent een echte aanpakker;
- Je hebt ervaring in het werken in een magazijn;
- Daarbij ben je flexibel, stressbestendig en bovenal een echte teamspeler.

Wat hebben wij jou te bieden?

- Een flexibele werktijdenregeling waarin je samen met je team de werktijden mag bepalen;
- Een grote mate van vrijheid en verantwoordelijkheid;
- Ontwikkelingsmogelijkheden door het volgen van relevante cursussen en opleidingen;
- Een gedreven team met een gezellige en informele werksfeer.

Ben jij op zoek naar een nieuwe uitdaging?

Solliciteer dan nu door je CV, met een korte toelichting, te sturen naar jobs@vencomaticgroup.com.

Heb je vragen over de inhoud van de vacature? Neem contact op met Maarten Elbers, via 0497-517380.

Vencomatic Group
Agro Supply - Prinzen - Van Gent - Vencomatic
vencomaticgroup.com

Van Gent
vangentnl.com

EVE
Interieurbouw

K & S
HEKWERKEN

Cateringservice 't Noorden

Veenendaal Tel. 0318-512501
www.cateringservice-hetnoorden.nl

- Gas
- Water
- Elektra
- Sanitair
- Ventilatie
- Verwarming
- Dakbedekking
- Lood- & Zinkwerk

PATER
INSTALLATIETECHNIEK B.V.
RENSWOUDE

Tel. 0318 - 57 33 02 - www.epater.nl

40 jaar

NIJBORG AGRI
Silo's & Vijzels - Voederinstallaties - Stalinrichtingen

NIJBORG STAAL
Constructies - Trappen - Hekwerken

NIJBORG RIJG
Gereedschappen - IJzerwaren - Bedrijfskleding

Waarborg in kwaliteit www.nijborg.nl

Dit programmaboekje van de Oranjevereniging Renswoude wordt huis-aan-huis verspreid in de gemeente Renswoude. Het boekje is met zorg gedrukt door ColourPrint te Veenendaal.